

Programa para el Desarrollo del Istmo de Tehuantepec

Perspectiva General

20 de mayo de 2020



GOBIERNO DE
MÉXICO



VERACRUZ
GOBIERNO
DEL ESTADO



Punto de Partida

- El **desarrollo del país debe ser justo y equitativo**; es necesario reducir las desigualdades entre regiones y entre grupos sociales
- El Estado Mexicano **debe recuperar la facultad de dirigir la economía** hacia el bienestar de las mayorías
- El **desarrollo debe incluirnos a todas y todos** y mejorar las condiciones de vida de la sociedad, en especial los más vulnerables
- Es necesario impulsar **una forma distinta de lograr el desarrollo** y orientarlo hacia una nueva manera de crecer y distribuir los resultados



Definición de la Región

79 municipios

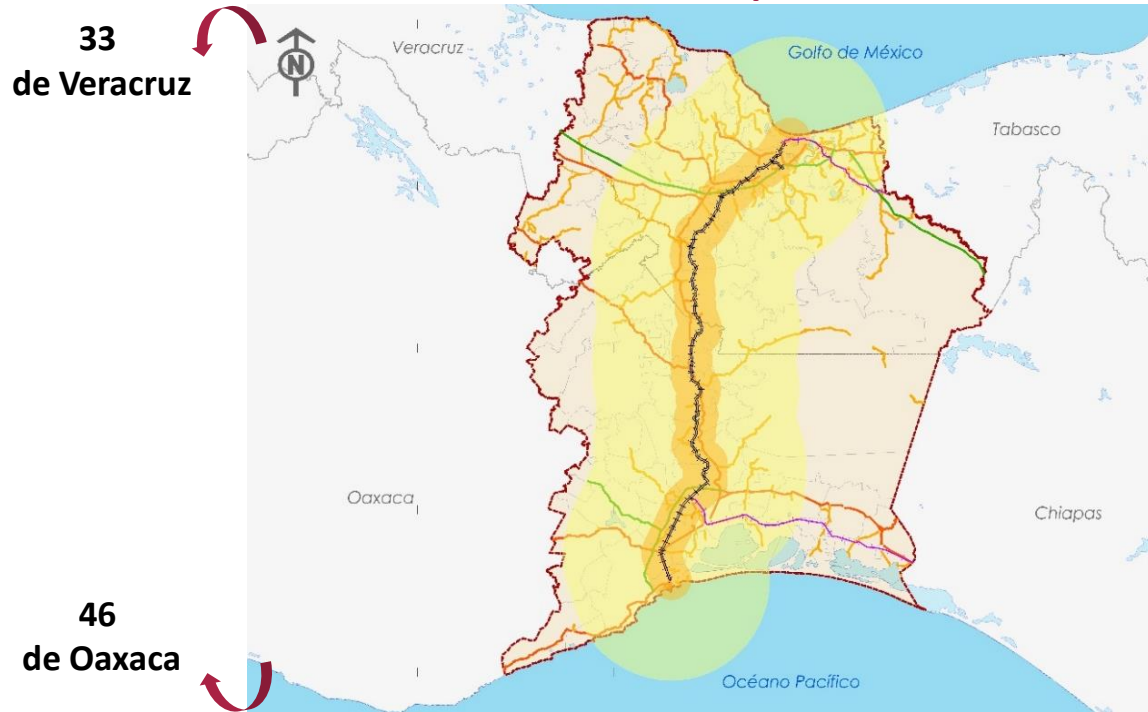

El Istmo **crece mucho menos** que otras regiones del país, y tiene una población con grandes rezagos sociales.

El Programa debe detectar y **actuar sobre las causas** del rezago económico y social

VENTAJAS COMPETITIVAS

Localización geoestratégica de importancia global

Punto de entrada hacia la región Sur-Sureste del país

Disponibilidad de recursos acuíferos, energéticos, tierra y costas

Posicionamiento competitivo en rutas mundiales de transporte marítimo

Potencial como clúster de la industria de hidrocarburos y derivados.

Objetivo General del Programa

- Impulsar el crecimiento de la economía regional con **pleno respeto** a la historia, la cultura y las tradiciones del Istmo oaxaqueño y veracruzano
- Generar las condiciones para una **economía incluyente**, que promueva el **bienestar de la población** y garantice una distribución justa de los beneficios

¿Qué busca el Programa?



Superar el **rezago económico y social**



Mejorar el **bienestar** de la población local



Reducir el estancamiento causado por la **falta de inversión**



Detonar el **potencial económico** de la región

Objetivos estratégicos

1

Fortalecer la capacidad de generar oportunidades de empleo e ingreso para la población

2

Impulsar una nueva manera de ver el desarrollo: **equilibrar los aspectos económicos y sociales** de la región

3

Proponer y emprender acciones emergentes para atender a la **población marginada**

4

Conservar, restaurar e incrementar el capital natural: recursos naturales, **medio ambiente** biodiversidad y ecosistemas

5

Recuperar la confianza y credibilidad y reforzar la cultura, la identidad regional y la solidaridad social

Componentes críticos del Programa de Desarrollo

Ferrocarril

1. Abatimiento de pendientes y corrección de curvas
2. Mantenimiento
3. Derecho de paso regional

Puertos

1. Ampliar infraestructura de Coatzacoalcos: nueva Terminal de Contenedores; fortalecer equipamiento
2. Modernizar Puerto Salina Cruz: Terminal de usos múltiples, dragado y ampliación de muelle.

Carreteras

1. Concluir carretera Mitla-Tehuantepec
2. Circuito Transístmico: modernizar carretera, ampliación troncal y libramientos en Palomares y Matías Romero

Aeropuertos

- Consolidar red aeroportuaria para transporte de carga: Minatitlán e Ixtepec

Región objetivo:

79 municipios: 46 de Oaxaca y 33 de Veracruz

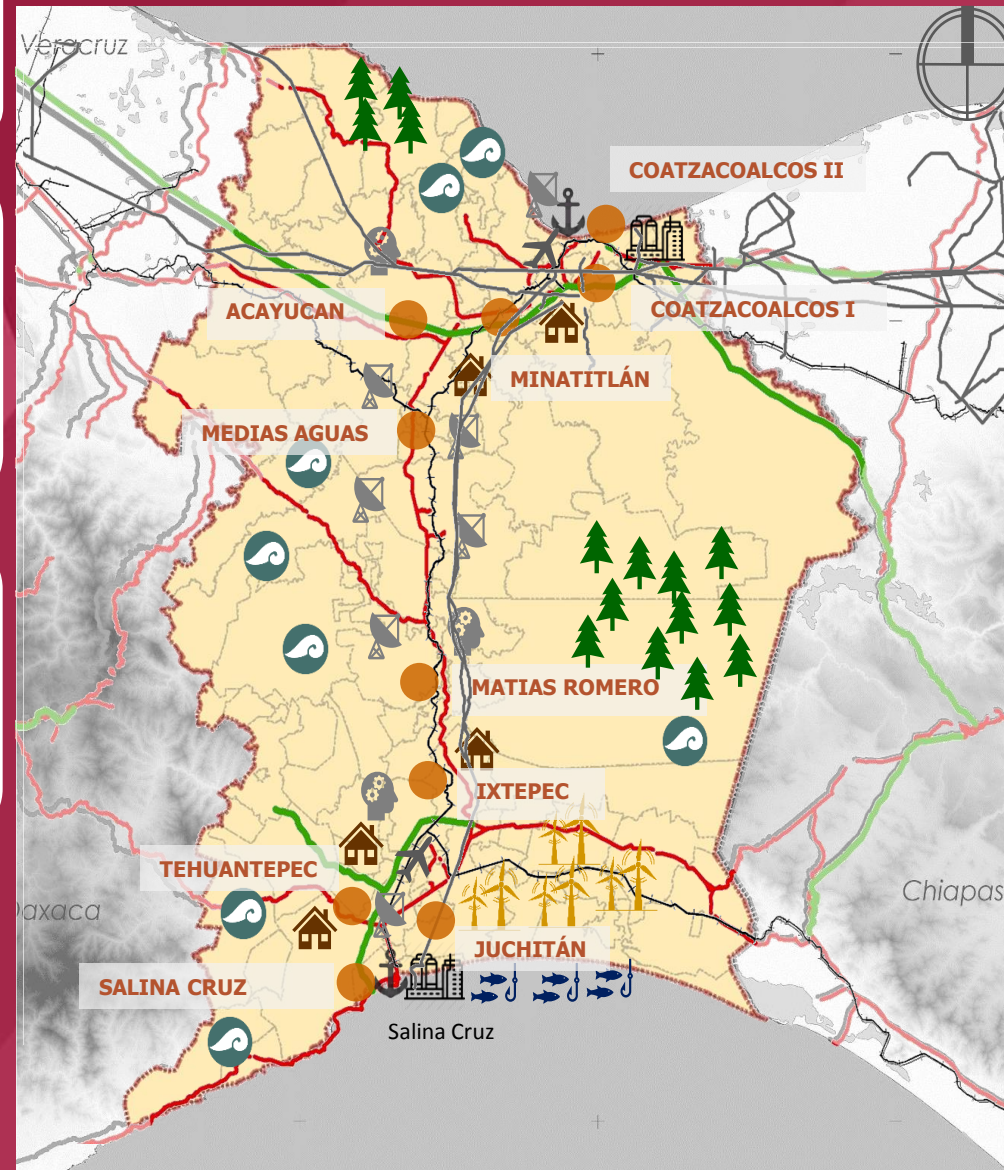

Infraestructura productiva

1. Impulsar diez Polos para el Bienestar
2. Apoyar diversificación y fortalecimiento de estructura productiva
3. Desarrollo del sector agropecuario, pesquero y agroindustrial

Infraestructura productiva

1. Mejoramiento de la conectividad digital: fibra óptica, acceso a internet y telefonía celular
2. Asegurar el abastecimiento de gas para impulsar el sector industrial

Plataforma para el desarrollo social

1. Fortalecimiento de infraestructura educativa: escuelas y universidades
2. Impulso a la investigación y desarrollo tecnológico: ecosistema de innovación
3. Desarrollar infraestructura energética: gasoducto, oleoducto y fuentes no renovables
4. Impulsar programas públicos de salud, educación y alimentación
5. Fortalecer infraestructura de servicios públicos: agua, luz, energía, drenaje y desechos sólidos
6. Fortalecer infraestructura de vivienda y equipamiento urbano
7. Minimizar impactos del Programa sobre el capital natural

Polos de Desarrollo para el Bienestar

Se establecerán **10 Polos de Desarrollo para el Bienestar (PODEBI)** a lo largo del Istmo, de los cuales **2 predios ya son propiedad de la Federación, 1 se encuentra en proceso de donación por parte de PEMEX y 8 restantes se ubicarán en predios que deberán adquirirse.**

Para el proceso de adquisición de tierra se han identificado predios con mayor aptitud. Adicionalmente, se contemplan predios alternativos ante contratiempos.

Predios en dominio de la Federación y en proceso de donación		
PODEBI	Predio más apto	Propiedad
Coatzacoalcos I	5 de Mayo (257.85 Ha)	Federal
Coatzacoalcos II	Gavilán de Allende (233.20 Ha)	Federal
Salina Cruz	Polígono 14 (82.09 Ha)	Federal

Predios por adquirir			
PODEBI	Superficie (Ha)	Propiedad	Predios Alternativos
Cosoleacaque	200.9	Social (Ejidal)	1 Alternativa Privada (120.9 Ha)
Oluta	134.69	Privada	3 Alternativas Privadas (308.4 Ha, 297.7 ha y 272.15 Ha)
Sayula de Alemán	244.24	Ejidal	1 Alternativa Privada (320.5 Ha)
El Barrio de la Soledad	243.77	Social (Ejidal)	-
Ciudad Ixtepec	500.00	Social (Comunal)	-
Asunción Ixtaltepec	423.42	Social (Ejidal)	1 Alternativa Ejidal (631.20)
Santa María Mixtequilla	215.0	Social (Comunal)	-

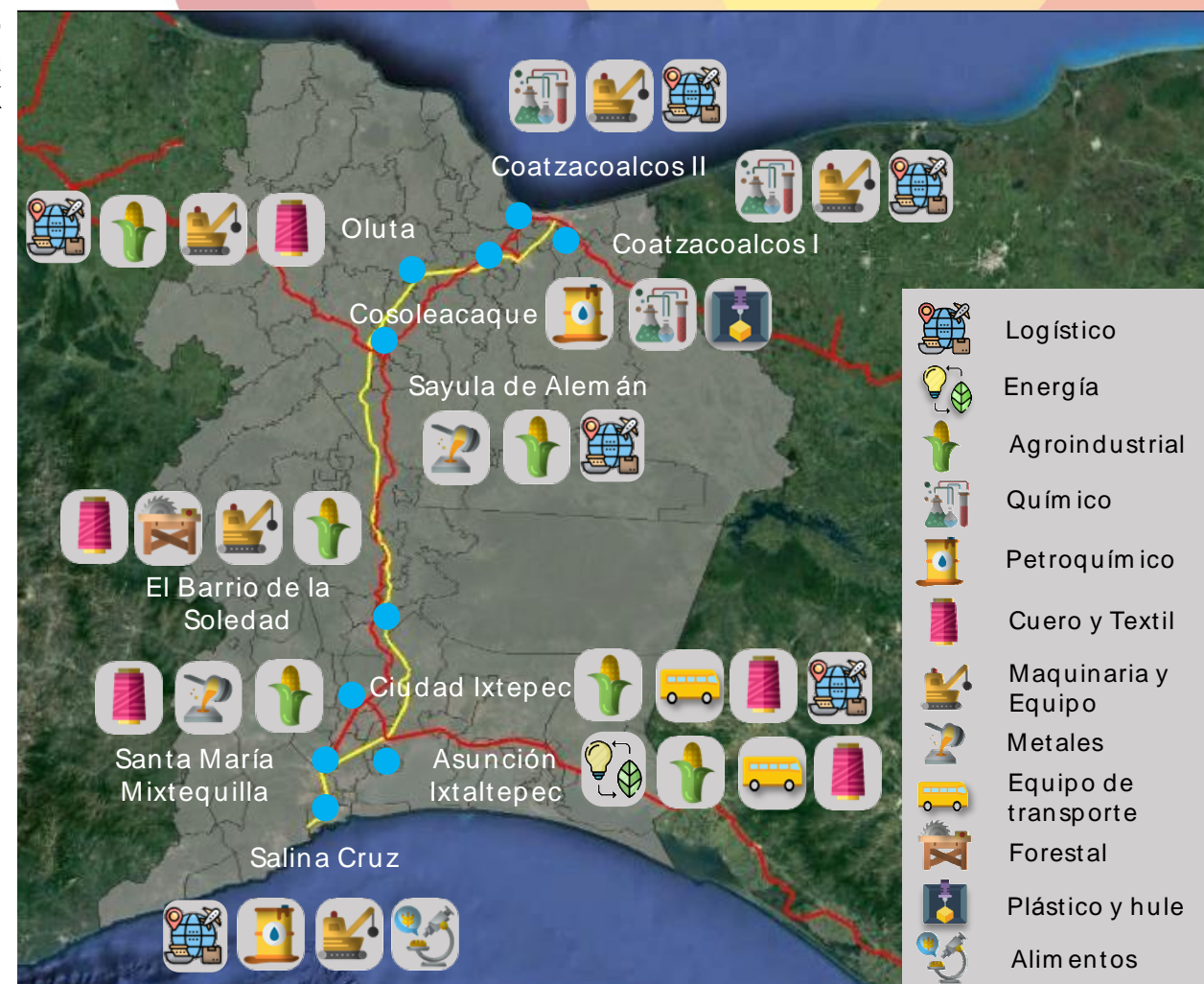

La población en los municipios en donde se ubicarán los Polos de Desarrollo para el Bienestar y sus áreas de influencia representan **46.0% de la población total** del Istmo de Tehuantepec, mientras que su **superficie representa el 19.0%**

¹ Fuente: Encuesta Intercensal 2015, INEGI.

Zona de Desarrollo del Istmo



Fiscales

Beneficios fiscales (ISR e IVA) para fomentar la competitividad



Facilitación Aduanera

Mecanismos de facilitación con un régimen de recinto fiscalizado estratégico en los Polos de Desarrollo para el Bienestar



Comercio exterior

Exención en Impuestos al comercio

Exención de cumplimiento de normas y certificaciones, salvo riesgos a la seguridad, la salud humana, animal y vegetal, o al medio ambiente

Incentivos Fiscales

Incentivos No Fiscales



Vivienda



Desarrollo urbano



Apoyos a MiPyMEs



Servicios educativos



Formación de capital humano



Trámites ágiles, cero corrupción



Infraestructura productiva y social



Investigación y desarrollo tecnológico



Esquemas de asociación y vinculación social

Consulta Indígena, requisito indispensable

- El Programa busca romper con la forma tradicional de impulsar iniciativas de **desarrollo regional** e invertir el proceso: estas deben **generarse a nivel local**
- Es indispensable comunicar, informar y sensibilizar a los **pueblos indígenas del Istmo**, como un proceso permanente de **interacción población-gobierno**



La normatividad Internacional obliga a consultar a los pueblos indígenas antes de emprender cualquier programa o proyecto que pudiera afectarlos

Programa para el Desarrollo del Istmo de Tehuantepec

Perspectiva General

20 de mayo de 2020



GOBIERNO DE
MÉXICO



VERACRUZ
GOBIERNO
DEL ESTADO

